PROGRAMME

Plongez dans le monde fabuleux des livres

24 mars 2024

CENTRE D'ACCUEIL
Espace Fernand Aubert
LES VANS

ENTRÉE LIBRE
de 10H à 18H

Salon 2ème édition
LES LIVRES & LES VANS

LECTURES - ANIMATIONS - ATELIERS -

Maisons d'édition & auteurs locaux

En collaboration avec la compagnie Mirlitoons dans le cadre du
PRINTEMPS DES POÈTES & LE MUSÉE DES VANS
Parrain de la manifestation **Claude Sérillon**

www.atelier-pluriel.com

ATELIER Pluriel ORGANISATEUR · PAYS DES VANS EN CÉVENNES · LES VANS · MIRLITOONS Compagnie de rencontres · LA BELLE HOURSETTE Pluriel · la zizanie · france bleu drôme ardèche

ÉDITO

Le choix d'organiser un événement culturel accessible à tou.te.s et gratuit en dehors de la période touristique est un pari risqué. Les écrivain.e.s, les poètes, les éditeur.rice.s, comme tou.te.s les acteur.rice.s du monde du livre, osent entrer dans l'inconnu.

Entrer dans un livre, c'est entrer dans un nouvel univers, dans l'ouverture au monde et à l'imaginaire, c'est se trouver dans des situations inconfortables qui nous obligent à réfléchir ou dans des pays merveilleux et réconfortants. Les livres nous font voyager à l'intérieur de nous-mêmes comme à l'extérieur de notre environnement. L'accès à la lecture et à l'art est déterminant dès le plus jeune âge pour forger l'esprit critique, s'ouvrir à la vie et à la beauté des différences.

Qui aurait cru qu'à l'ère du numérique, les livres en papier auraient encore été si importants ? Tous les jours, en tant que directrices d'une petite maison d'édition et d'un atelier de reprographie, nous nous rendons compte à quel point chacun.e a besoin de créer, de regarder, parfois de tenir en main de beaux objets.

Nous avons voulu que ce salon du livre aux Vans soit un lieu de rencontres. Nous vous proposons des ateliers et des prestations de lecture, écriture, poésie et musique pour tou.te.s, avec l'aide du musée, de l'association Mirlitoons et de nombreu.se.s.x bénévoles.

Merci à la municipalité de nous avoir fait confiance. Nous avons la chance de vivre dans une petite ville animée toute l'année avec deux librairies dynamiques et actives, une médiathèque, un cinéma, un musée, des commerces diversifiés et des associations en tous genres. Nous espérons que le public sera au rendez-vous de cette nouvelle grande manifestation artistique.

Fabienne De Dyn
Florence Vandenbrouck

SALLE-1

10H-18H

Dédicace des auteurs présents sur leurs stands
suivant un planning prévu et annonces au micro par Élisa Coladon

Démonstration de confection de papier naturel par Claire Sorais «Les mains dans l'herbe»

Démonstration de confection de carnet par Anne Boureau «Chemins de papier»

11H45

INAUGURATION & APÉRITIF offert par l'organisateur
Discours de : Fabienne De Dyn (organisatrice), Jean-Marc Michel (Maire des Vans), Joël Fournier (Président de la Communauté de Communes du Pays des Vans en Cévennes), Claude Sérillon (parrain).

SALLE-2

10H

Conte pour enfants
animé par Jean-Marc Pertus (45min)

10H30

Atelier d'écriture pour enfants
animé par Isabelle Blanchetière (1h)

11H

Démonstration d'une recette du livre de cuisine «Donner du sens à l'assiette » de Ghislaine Delubac

15H

Atelier de dessin et d'aquarelle pour enfants animé par Marion Lodi (1h)

15H30

Atelier - démonstration Aquarelle et carnet de voyage
animé par Ilda Roussel

SALLE-3

10H-11H45

Atelier *Paroles et musique*
en collaboration avec le musée des Vans animé par Aurel et Rémy Belhomme (restitution à 16h30)

14H-16H

Lectures d'extraits de livres
Programme précis remis en début de salon et affiché

16H

Lecture par Guillaume Cramoisan
d'un extrait du livre «Ce Pays où dansent les licornes» de Noël Sisinni

Animation musicale
par Guillaume Cramoisan et Élise Roche

16H30

Restitution de l'atelier *Paroles et musique* en collaboration avec le musée des Vans animé par Aurel et Rémy Belhomme

17h

Table ronde « confidences d'auteurs »
animé par Fabienne De Dyn et avec Claude Sérillon, Nelly Pons, Noël Sisinni, Michèle Soullier, Patricia Cartieri

SALLE-4

10H

Lectures des textes de Daniel Martinez, Gilbert Roux, Claude Sérillon par l'association Mirlitoons

11H

Présentation du projet «Correspondances Poétiques» par Isabelle Coulomb

13H30

Lectures de l'association «Éclats d'écrire»

14H

Atelier «Haïku» - confection de carnet
par Anne Boureau

14h30

Café littéraire autour de la poésie et de la musique animé par Daniel Martinez

15h30

Mise en musique de poèmes de Gilbert Roux par les collégiens des Vans animé par Michel Montaner et Marie-Pierre ESMAN

16H

Lectures des textes de Daniel Martinez, Gilbert Roux, Claude Sérillon par l'association Mirlitoons

CENTRE D'ACCUEIL
entrée libre 6 ateliers gratuits

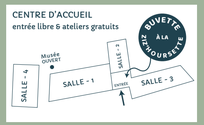

Merci à tous nos partenaires !

LES AUTEURS

Alain Dawid
Armand Guérin
Aurel
Christian Thibout
Claude Chalabreysse
Claude Sérillon
Daniel Martinez
Daniel Veaux
Fabrice Léonard
Flore Lefèvre
Frances Harper
Frédéric Ploussard
Gilbert Roux
Ghislaine Delubac
Ilda Roussel
Isabelle Coulomb
Jean-Luc Jarry
Jean-Marc Haon
Les Filles du Vendredi
Liliane Guibert
Malvina Malige
Manoël Atman
Marie-France Zen
Marion Lodi
Michèle Soullier
Monique Bonnefoy-Morin
Muriel Martinella
Nelly Pons
Nicole Faucon-Pellet
Noël Sisinni
Patricia Cartieri
Pierre Peschier
Rémy Belhomme
Sébastien Gayet
Silvie Mahot
Sylvain Paradis
Sylvain Villard
Thierry Gilhodez
Valentin Anconiere
Yves Paganelli
Yves Raffin
Zarina Khan

LE PARRAIN

Claude Sérillon, journaliste et écrivain .
Il a participé à diverses émissions télévisées (Téléthon, Nuit des étoiles, Vivement dimanche, etc..) et présenté plusieurs 20H sur Antenne 2 et TF1. Il est l'auteur d'une vingtaine de livres.
Il a accepté d'être le parrain de cette 2ème édition.

11h45 Inauguration - SALLE 1
17h Confidences d'auteurs - SALLE 3

LE TEMPS FORT

Aurel et Rémy Belhomme

ATELIER « PAROLES ET MUSIQUE »
proposé par le musée des Vans.

Aurel : dessinateur pour la presse (Le Monde, Le Canard Enchaîné, Politis), auteur de Bande Dessinée (La Menuiserie - 2016, Singes 2021, Arminé 2023...) et réalisateur (Josep 2020).
Il est passionné de musique et originaire des Vans

Rémy Belhomme : À 14 ans, il apprend la guitare dans la banlieue parisienne et compose ses premières chansons. Il arrive en Ardèche au début des années soixante-dix. Agriculteur, maçon, puis diplômé en droit immobilier, il est installé aux Vans. Entre les accords de banjo et la culture de ses oliviers, il se consacre à l'écriture.

ATELIER à 10h - SALLE 3
RESTITUTION à 16h30 - SALLE 3

DU CÔTÉ DES POÈTES

Marylène Clée de l'association Mirlitoons
a dirigé Annette Jost, Dominique Ruffié, Gisèle Ruault, Michèle Legrand et Jean-François Laifert qui vont nous lire des poèmes de Claude Sérillon, Gilbert Roux et Daniel Martinez mais aussi des poèmes choisis sur le thème retenu pour le 25ème Printemps des Poètes : La Grâce.

LECTURES de 10h à 11h et de 16 à 17h - SALLE 4

Sous la direction de ***Francis-Michel Montaner*** et avec le concours de ***Marie-Pierre Esman***, ***les collégiens des Vans*** vous présentent les poèmes de Gilbert Roux mis en musique.

POÈMES EN MUSIQUE à 15h30 - SALLE 4

Poésie et musique, un café littéraire animé par Daniel Martinez (poète et musicien) :
« La poésie est une clameur, elle doit être entendue comme la musique. Toute poésie destinée à rêtre que lue et enfermée dans sa typographie n'est pas finie ; elle ne prend son sexe qu'avec la corde vocale tout comme le violon prend le sien avec l'archet qui le touche.» Léo Ferré

CAFÉ LITTÉRAIRE à 14h30 - SALLE 4

MAIS AUSSI POUR TOUS

11h - SALLE 4
Isabelle Coulomb présentera ses correspondances poétiques.

13h - SALLE 4
Les membres de l'association « Éclats d'écrire » liront quelques extraits de leur travaux.

14h - SALLE 4
Un atelier de confection de carnets pour Haiku proposé par ***Anne Boureau*** « Chemin de papier ».

de 10h à 18h - SALLE 1
Claire Sorais « Les mains dans l'herbe » en démonstration continue de fabrication de papiers naturels.

15h30 - SALLE 2
Ilda Roussel et ses carnets de voyage à l'aquarelle.

11h15 - SALLE 2
Une recette de cuisine venant du livre « Donner du sens à l'assiette » réalisée en direct par ***Ghislaine Delubac***

de 10h à 18h - SALLE 1
Nathalie Chamboredon présentera ses livres en textiles.

de 14h à 16h - SALLE 3
Lectures d'extraits de romans par ***Christelle Gault, Eric Régnier, Flore Lefèvre, Carine Fuentes, Jean-Luc Jarry***...

LES MAISONS D'ÉDITION

LES EDITIONS DU CHASSEL

Les Éditions du Chassel, implantées à Lagorce, existent depuis près de vingt ans. Créées à l'origine par Hervé Ozil et David Albrand, elles éditent des ouvrages dans la catégorie de ce qu'on appelle « les beaux livres ».

Les éditions ont plus de 50 titres à leur catalogue, notamment dans les domaines du patrimoine naturel ou historique, des beaux-arts (photographie, peinture), ouvrages régionalistes.

On peut distinguer des ouvrages des peintres Gérard Lattier et Jean Saussac, du photographe Jean-Luc Meyssonnier, de l'illustratrice Véronique Grosell... des livres originaux comme celui sur Gurlhie ou en occitan celui sur Guillaume de Balazuc, de belles découvertes sur Palolive ou le Pays du silence, quelques ouvrages anciens...

www.editionschassel.fr

Makaka Éditions

En 2007, nous avons fait le pari d'ouvrir notre maison d'édition de bandes dessinées et de livres-jeux. L'aventure est osée car quelques éditeurs historiques occupent le marché et les nouveaux ne sont pas attendus...

Notre vocation : créer des narrations atypiques et inventives et dénicher des talents. Nous en avons ainsi fait connaître une quarantaine au grand public, et travaillons toujours avec la plupart d'entre eux.

La confiance, la Fidélité, la liberté de création et un état d'esprit professionnel mais amical, voilà ce qui fait notre spécificité... ce que nos auteurs appellent le Makaka Spirit !

www.makaka-editions.com

LES EDITIONS du Pluriel

Les éditions au pluriel est une jeune maison d'édition située aux Vans dans les locaux de l'atelier Pluriel.

Elle accorde un souci particulier au travail avec l'auteur et ne publie qu'à compte d'éditeur.

Une très belle aventure humaine faite de découvertes et de partages commence par les liens qui se créent avec les talents à travers leurs histoires. L'aventure continue par des échanges fructueux avec les libraires, critiques et professionnels du livre. Éditer quelques livres par an, que des coups de cœur en collaboration étroite avec les auteurs est l'objectif de Fabienne De Dyn, la directrice.

Son ambition : toucher les libraires et assurer un rayonnement national aux auteurs ... ou plus.

www.leseditionsaupluriel.com

Septéditions
Artisan éditeur en Ardèche

Septéditions est une petite maison d'édition artisanale et indépendante ardéchoise installée à Vals-les-Bains près d'Aubenas.

Créée en 2004 par Véronique Lardy, elle est gérée depuis 2022 par l'ancien journaliste du Dauphiné-libéré, auteur de livre pour la jeunesse Sébastien Gayet et son épouse Silvie. Septéditions publie des livres photos et des ouvrages régionaux consacrés à l'Ardèche mais également à la Drôme, au Jura-Franche Comté et au Gard : Histoire locale, guides, fictions, romans, essais...

La diffusion des livres édités est effectuée directement à l'échelle locale (il n'y a pas de diffusion nationale) auprès de près de 150 dépôts : librairies, maisons de la presse, commerces multiservices, sites touristiques... Si le Jura, le Gard et la Drôme ont toute leur place dans son catalogue, la mise en valeur du patrimoine ardéchois naturel ou monumental est un axe essentiel du travail accompli par Septéditions...

À noter que Septéditions est membre du collectif des Éditeurs solidaires d'Auvergne-Rhône-Alpes.

www.septeditions.com

ÉDITIONS DE LA CALADE

Les Éditions de la Calade ont été créées en 2017 sur le fonds éditorial des éditions La Fontaine de Siloé (73 Montmélian).

Installée à Joyeuse, cette maison propose des lignes éditoriales variées, beaux livres, histoire et patrimoine, photos, romans et livres jeunesse, guides mais traitant principalement de notre département. Aujourd'hui, environ 40 titres sont au catalogue, sans oublier les titres diffusés, édités par Ardèche Archéologie, Claude Fougeirol ainsi que les titres disponibles de la Fontaine de Siloé. Au plaisir de partager la passion avec vous.

www.editionslacalade.com

Présence de l'association La Viste qui édite deux revues par an consacrées au Pays des Vans. Elle présentera notamment sa revue Hors-série.

Voir & connaître le Pays des Vans
La Viste

POUR LES ENFANTS

Jean-Marc Pertus alias Batistou, conteur et raconteur de l'Ardèche égaiera les petits avec ses ***contes*** et ses ***balades.***

CONTES à 10h - SALLE 2

Un atelier d'écriture pour les 7 à 12 ans sera animé par ***Isabelle Blanchetière***, libraire généraliste pendant 15 ans puis spécialisée en Bande dessinée depuis l'ouverture de la Zizanie aux Vans. Elle est passionnée de lecture et de dessins.

ATELIER D'ÉCRITURE à 10h30- SALLE 2

Marion Lodi illustratrice et auteure de livres jeunesse, orientée vers la représentation de la faune sauvage et marine et sur la sensibilisation à la pollution marine proposera un atelier dessin et aquarelle pour les enfants.

ATELIER DESSIN à 15h - SALLE 2

LES RENDEZ-VOUS

Guillaume Cramoisan, comédien (Profilage, Engrenage, Les invisibles, etc..) vit à Chambonas avec sa famille. Il nous ***lira un extrait du roman*** de Noël Sisinni « Ce pays où dansent les licornes ».

LECTURE À 16h - SALLE 3

Élise Roche de l'École Buissonnière
et Guillaume Cramoisan vous proposeront un duo guitare-voix.

MUSIQUE À 16h15 - SALLE 3

Table ronde « Confidences d'auteur »
Des secrets de plume dévoilés de 5 auteurs aux parcours très différents.

Michèle Soullier : autrice ardéchoise et visiteuse de prison.

Nelly Pons : "Océan plastique. Enquête sur une pollution globale" ou "Déplastifier sa vie" , des livres qui reflètent son engagement pour le vivant et les transformations à opérer pour un nouveau rapport au monde.

Patricia Cartieri : primo-écrivaine, partie de Grenoble pour rejoindre l'Ardèche.

Claude Sérillon : journaliste et écrivain, du fait divers à la poésie .

Noël Sissini : scénariste de Navarro ou d'Engrenages, romancier depuis peu.

Fabienne De Dyn, directrice des éditions au Pluriel leur posera des questions indiscrètes.
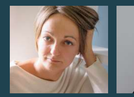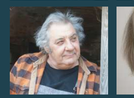
TABLE RONDE À 17h - SALLE 3