

ORGANIGRAMME GÉNÉRAL

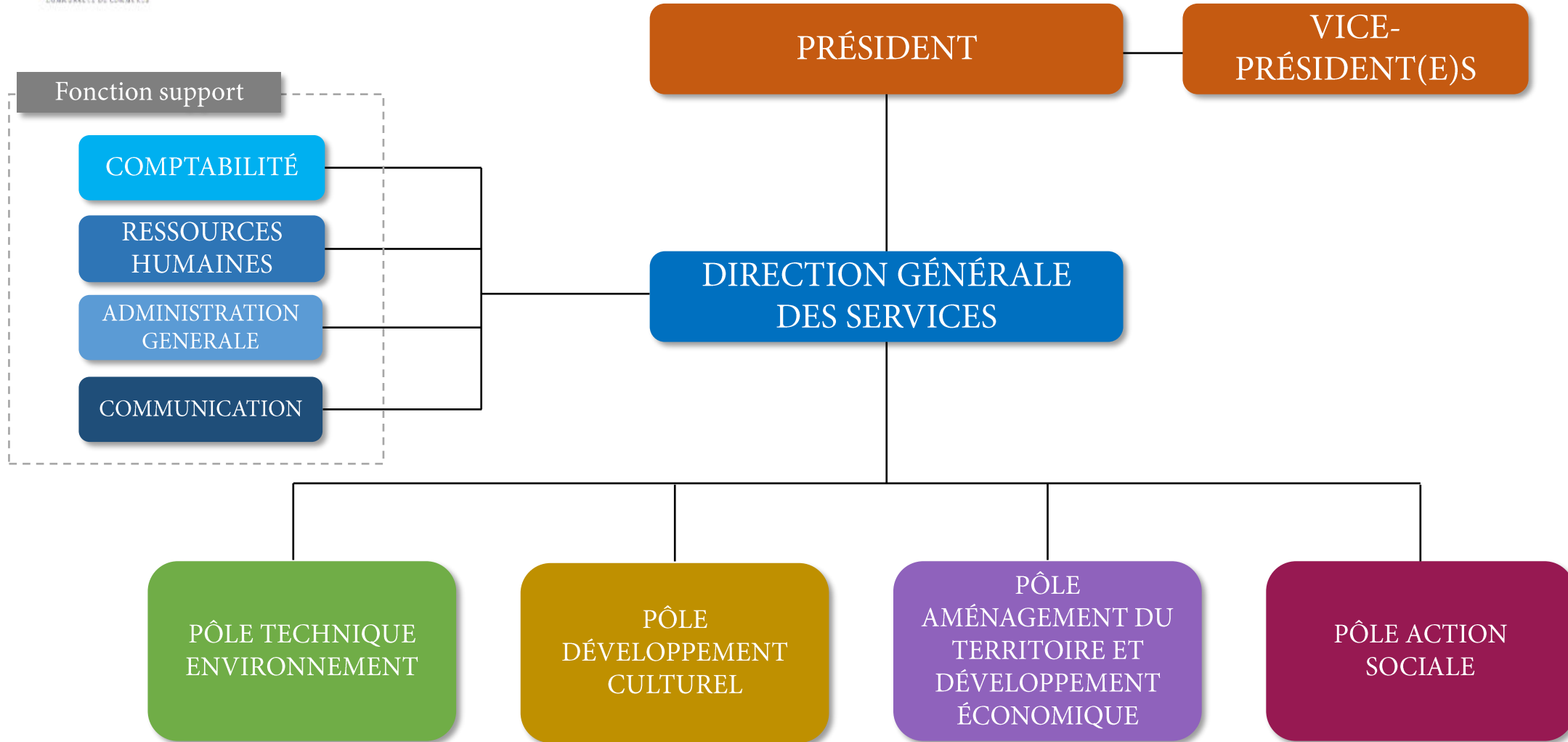

FONCTION SUPPORT

- Lien hiérarchique
- ⋯ Relation fonctionnelle directe

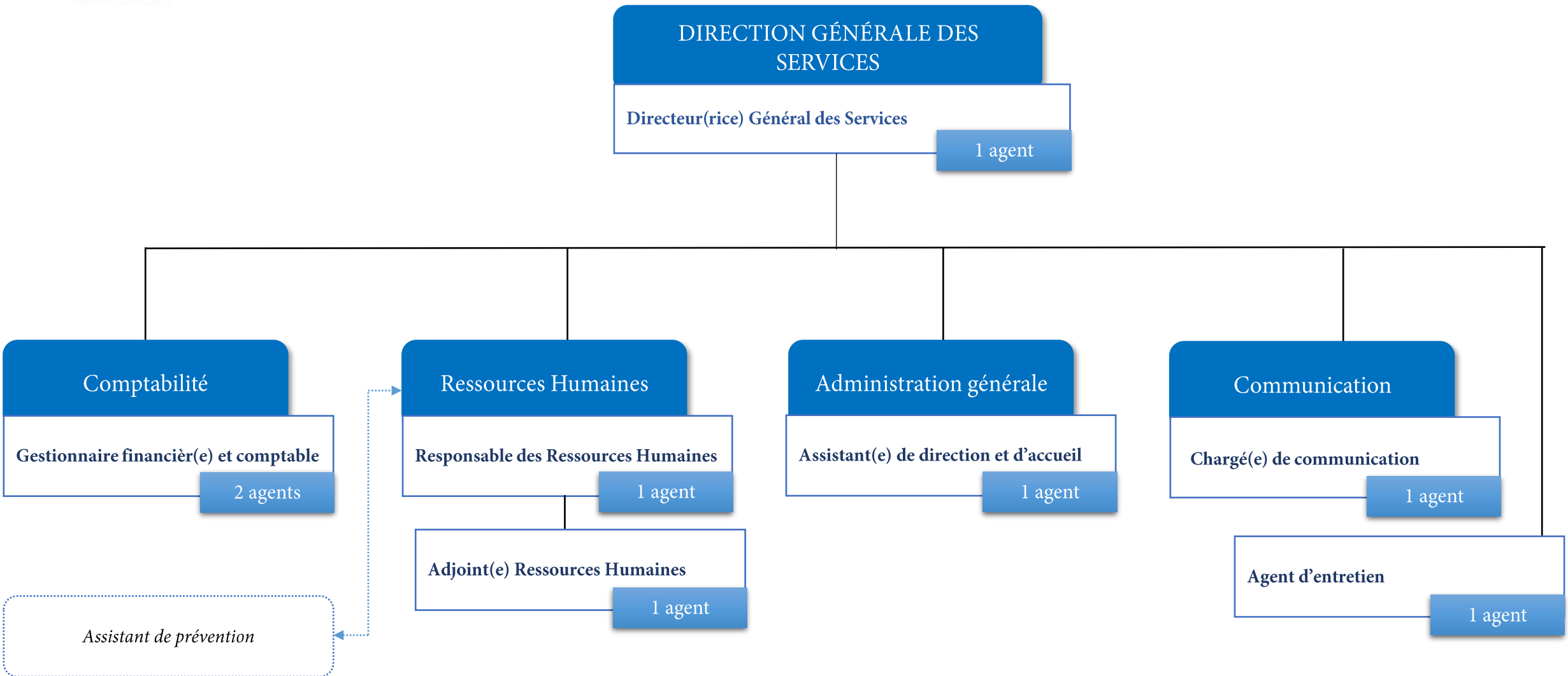

PÔLE TECHNIQUE ENVIRONNEMENT

— Lien hiérarchique
- - - - - Relation fonctionnelle directe

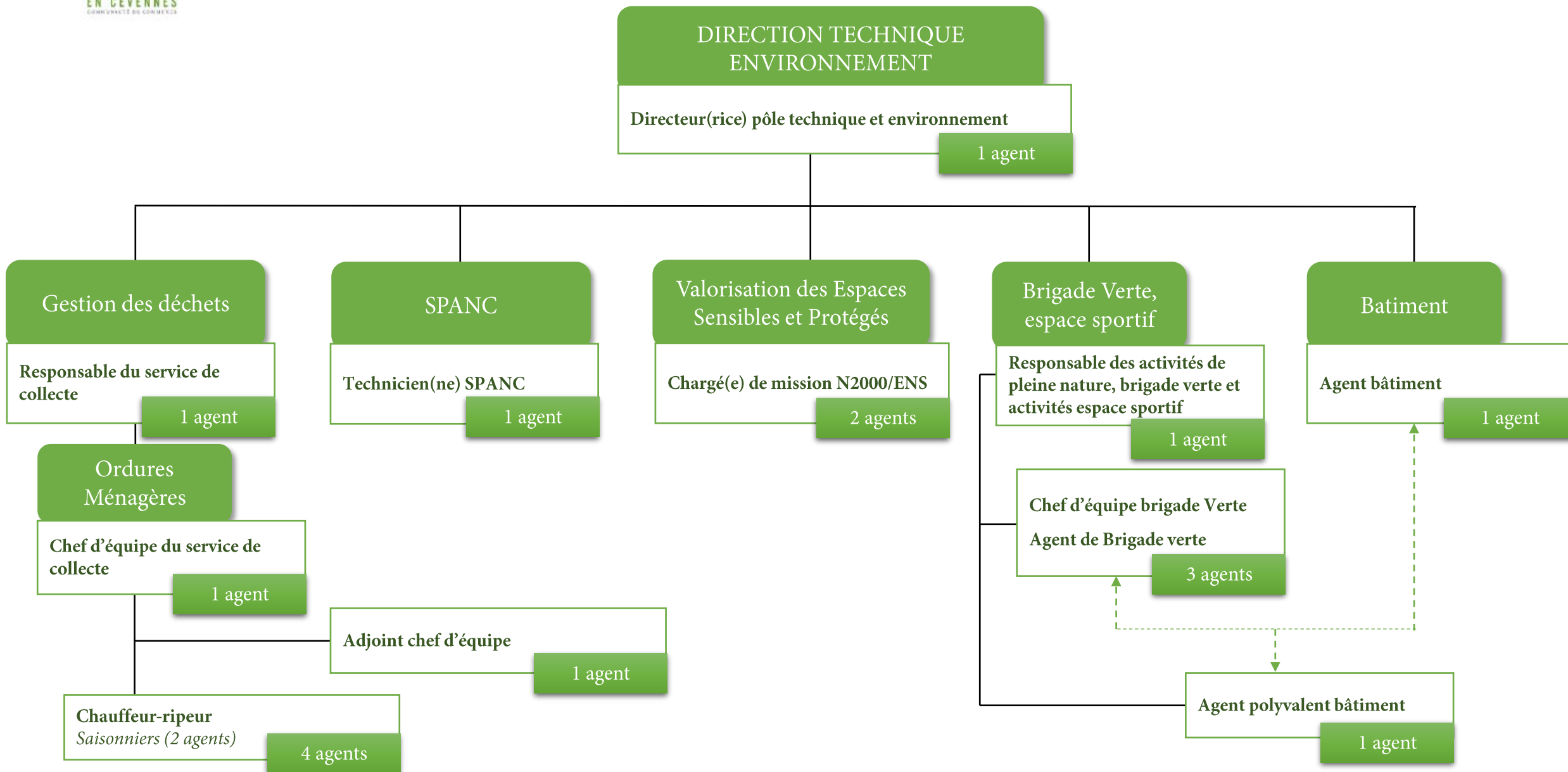

PÔLE DÉVELOPPEMENT CULTUREL

— Lien hiérarchique

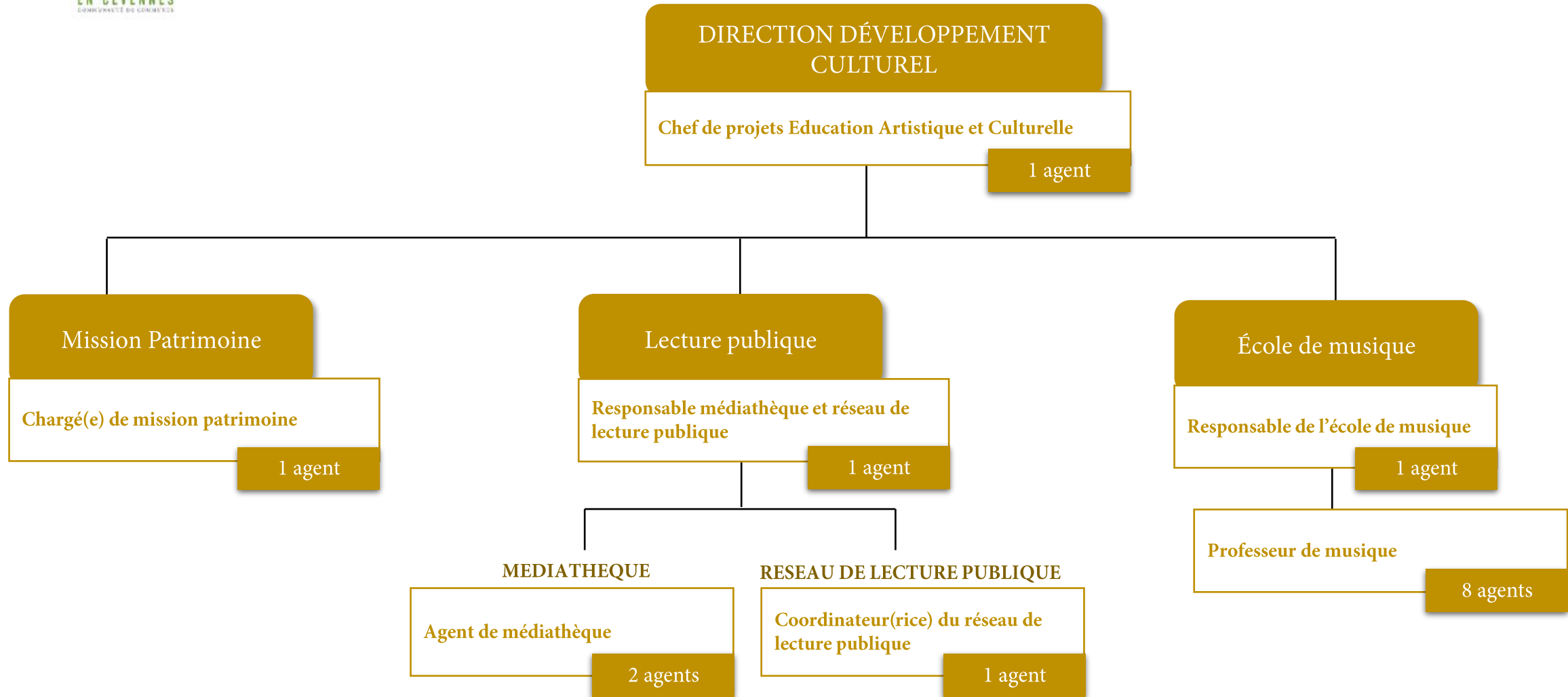

PÔLE AMÉNAGEMENT DU TERRITOIRE ET DÉVELOPPEMENT ÉCONOMIQUE

— Lien hiérarchique

DIRECTION AMÉNAGEMENT DU
TERRITOIRE ET DEVELOPPEMENT
ECONOMIQUE

Directeur(rice) pôle territoire et développement
économique

1 agent

Chef de projet « Petite ville de
demain »

1 agent

Adjoint(e) territoire

1 agent

Apprenti(e) chargé de Mission
Habitat - Développement Durable -
Économie

1 agent

Aménagement du
territoire

Tourisme

Habitat

Agriculture

Économie

